



PORTFOLIO

NATALIA PLESZCZYŃSKA

**NAME:**

Natalia Pleszczyńska

HOME ADDRESS:

Glucholazy 48-340,
ul. Kościuszki 4

TELEPHONE:

+480781285425

E-MAIL ADDRESS:

natala-kubus@wp.pl

DATE OF BRITH:

20.06.1985

MARITAL STATUS:

single

1. EDUCATION

since 2004 - studies at The State Higher Vocational School in Nysa faculty: Architecture and Town Planning,
2000 - 2004 - Secondary School in Glucholazy, faculty: mathematics and computer science.

2.WORK EXPERIENCE

- 2007 - Particpance in the international student workshop "Zagroda Wyszehradzka".
2005 - vocational training in "Józef Ogiewka Architekten"
2000 - course od drawing in "Art School"

3.ADDITIONAL SKILLS**Languages**

- English - continuation of learn
- Deutsch

Operating computer programmes - Windows , MS OFFICE, AutoCad, Allplan
Nemetschek, Corel, Adobe Photoshop, PhotoImpact Tabet,
Nero, 3dsMax- course for beginners
Other - driving licence - category B

4. INTERESTS

- Architecture, photography, travels, art, music, swimming

5. PERSONAL QUALITIES

- Communicative, adaptable, well-organised, quick learner, ability to work under stress, sense of humour

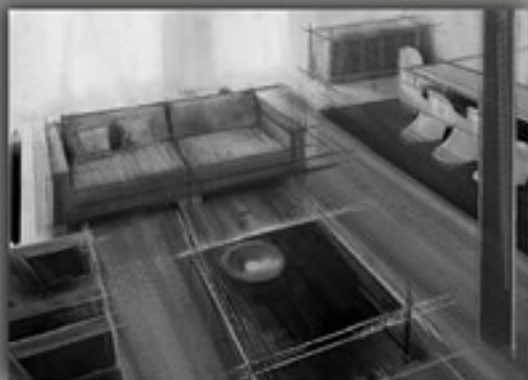

**HOUSING
COMPLEX**



**ZESPÓŁ
MIESZKANIOWY**

PROJEKT DOMU WIELORODZINNEGO BUDYNEK GALERIOWY

PWSZ W NYSIE MIESZKAŁNICTWO WIELORODZINNE

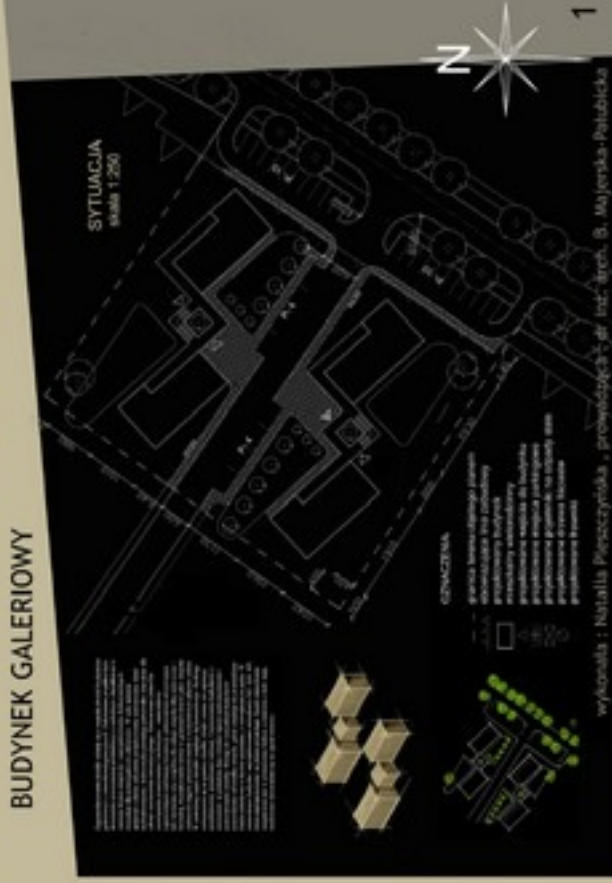

PROJEKT DOMU WIELORODZINNEGO BUDYNEK GALERIOWY

PWSZ W NYSIE MIESZKAŁNICTWO WIELORODZINNE

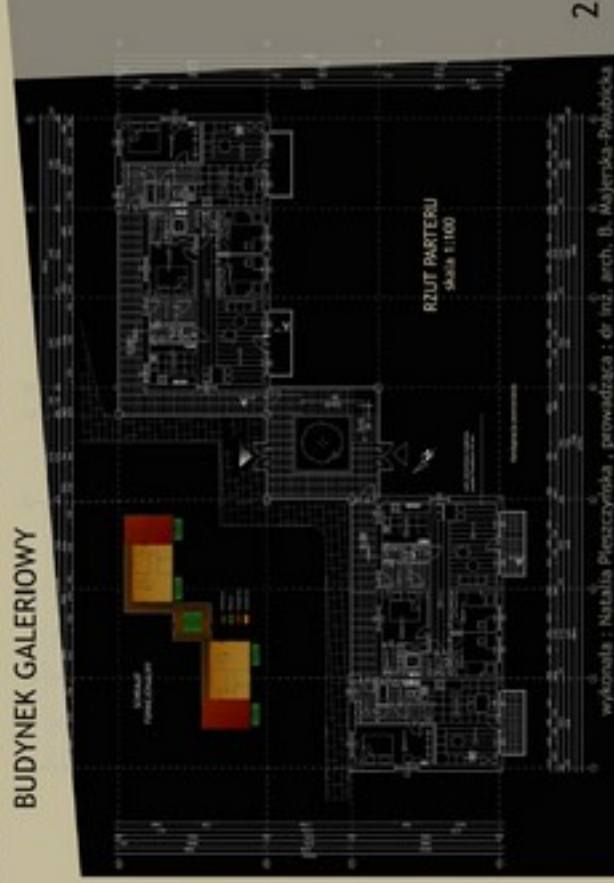

PROJEKT DOMU WIELORODZINNEGO BUDYNEK GALERIOWY

PWSZ W NYSIE
MIESZKAŁNICTWO WIELORODZINNE

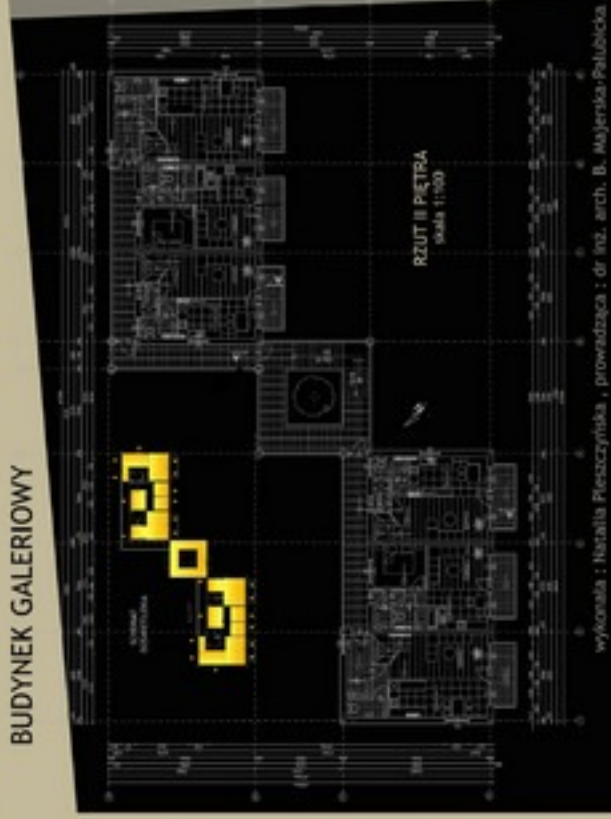

wykonana : Natalia Pieszczyńska , prowadząca : dr inż. arch. B. Majerska-Palutowska

3

PROJEKT DOMU WIELORODZINNEGO BUDYNEK GALERIOWY

PWSZ W NYSIE
MIESZKAŁNICTWO WIELORODZINNE

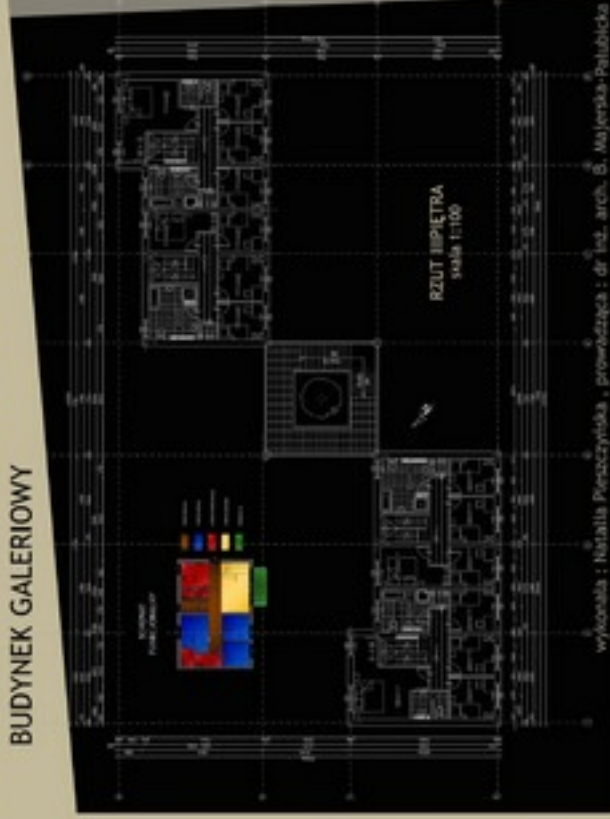

wykonana : Natalia Pieszczyńska , prowadząca : dr inż. arch. B. Majerska-Palutowska

4

PROJEKT DOMU WIELORODZINNEGO BUDYNEK GALERIOWY

PWSZ W NYSIE MIESZKAŁNICTWO WIELORODZINNE

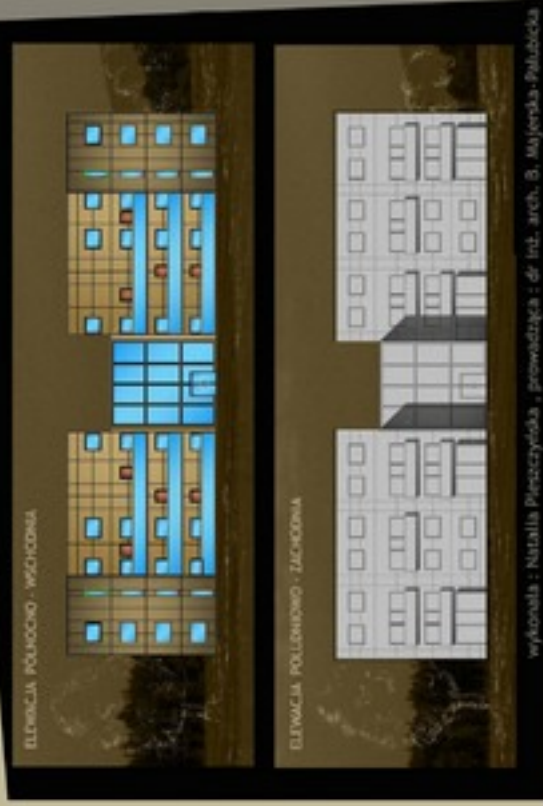

wykonana : Natalia Pienarczyńska , prowadząca : dr inż. arch. B. Majerska-Palubińska

5

PROJEKT DOMU WIELORODZINNEGO BUDYNEK GALERIOWY

PWSZ W NYSIE MIESZKAŁNICTWO WIELORODZINNE



wykonana : Natalia Pienarczyńska , prowadząca : dr inż. arch. B. Majerska-Palubińska

6



GŁUCHOŁAZY MASTER PLAN



GŁUCHOŁAZY PLAN ŚRÓDMIEŚCIA



**DESING „ZAGRODA
PAŃSTW
WYSZEHRADZKICH”**



**PROJEKT ZAGRODY
PAŃSTW
WYSZEHRADZKICH**

KONCEPCJA PROJEKTU

Tęże koncepcje projektowe oparte na tak zwanej koncepcji formowania przestrzennego, które nie ma sensu wykonać poza zakres wyznaczony przez założenia. Koncepcja projektowa jest wyrażeniem wizyjnym, które może być wyrażone w postaci rysunku, modelu 3D, animacji, filmu, itp. Koncepcja projektowa jest wyrażeniem wizyjnym, które może być wyrażone w postaci rysunku, modelu 3D, animacji, filmu, itp. Koncepcja projektowa jest wyrażeniem wizyjnym, które może być wyrażone w postaci rysunku, modelu 3D, animacji, filmu, itp.

SCHEMAT IDEOWY



PRZYBIEŻENIE BUDYNKU



WIZUALIZACJA



PROJEKT ZAGRODY PAŃSTW WYSZEHRADZKICH

PLAN ZAGOSPODAROWANIA TERENU
skala 1:250

SCHEMAT FUNKCYONALNY



PROJEKT ZAGRODY PAŃSTW WYSZEHRADZKICH

RZUT PARTERU
skala 1:100

SCHEMAT FUNKCYONALNY



SCHEMAT DOŚWIETLENIA



PODDASZE BUDYNKU



WIZUALIZACJA



PRZEKRÓJ OZNACZENIA

1. gruby izolacyjny materiał	10. ścianki zewnętrzne
2. tynk	11. izolacja termiczna 10 cm
3. tynk wewnętrzny	12. izolacja termiczna 10 cm
4. tynk zewnętrzny	13. izolacja termiczna 10 cm
5. tynk wewnętrzny	14. izolacja termiczna 10 cm
6. tynk zewnętrzny	15. izolacja termiczna 10 cm
7. tynk wewnętrzny	16. izolacja termiczna 10 cm
8. tynk zewnętrzny	17. izolacja termiczna 10 cm
9. tynk wewnętrzny	18. izolacja termiczna 10 cm

Przekrój oznaczenia 1-100. Wykazuje konstrukcję ścian zewnętrznych i wewnętrznych, izolację termiczną, tynki zewnętrzne i wewnętrzne, konstrukcję dachu i podłogi. Wykazuje również konstrukcję fundamentów i stropów. Wykazuje również konstrukcję schodów i balkonów. Wykazuje również konstrukcję drzwi i okien. Wykazuje również konstrukcję instalacji elektrycznej i wodno-kanalizacyjnej. Wykazuje również konstrukcję instalacji wentylacyjnej i klimatyzacyjnej. Wykazuje również konstrukcję instalacji ogrzewania centralnego. Wykazuje również konstrukcję instalacji sanitarnych. Wykazuje również konstrukcję instalacji gazowych. Wykazuje również konstrukcję instalacji telekomunikacyjnych. Wykazuje również konstrukcję instalacji alarmowych. Wykazuje również konstrukcję instalacji monitoringu. Wykazuje również konstrukcję instalacji bezpieczeństwa. Wykazuje również konstrukcję instalacji ochrony przeciwpożarowej. Wykazuje również konstrukcję instalacji ochrony przeciwpowodziowej. Wykazuje również konstrukcję instalacji ochrony przeciwniebieskiej. Wykazuje również konstrukcję instalacji ochrony przeciwsłonecznej. Wykazuje również konstrukcję instalacji ochrony przeciwmroźnej. Wykazuje również konstrukcję instalacji ochrony przeciwniebieskiej. Wykazuje również konstrukcję instalacji ochrony przeciwsłonecznej. Wykazuje również konstrukcję instalacji ochrony przeciwmroźnej.

WIZUALIZACJA

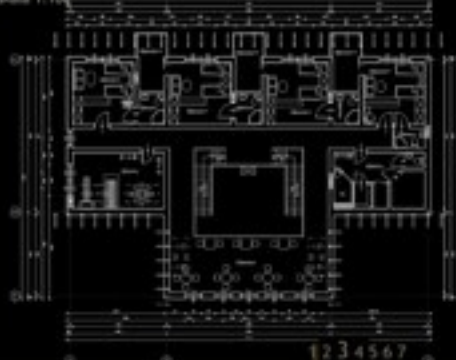

PROJEKT ZAGRODY PAŃSTW WYSZEHRADZKICH

RZUT PODDASZA
skala 1:100

SCHEMAT FUNKCJONALNY



SCHEMAT DOŚWIETLENIA



PROJEKT ZAGRODY PAŃSTW WYSZEHRADZKICH

PRZEKRÓJ
skala 1:50

WIZUALIZACJA



ELEWACJA

ARANŻACJA POKOJU GOŚCINNEGO
skala 1:50

PERSPEKTYWA WNĘTRZA



PROJEKT ZAGRODY PAŃSTW WYSZEHRADZKICH



PROJEKT ZAGRODY PAŃSTW WYSZEHRADZKICH

ARANŻACJA SALI Z KOMINKIEM
skala 1:50

1234567



INTERIOR DESING FOR CINEMA



PROJEKT WNĘTRZA HOLU WEJŚCIOWEGO KINA

PROJEKT WNĘTRZA HOLU WEJŚCIOWEGO
KINA

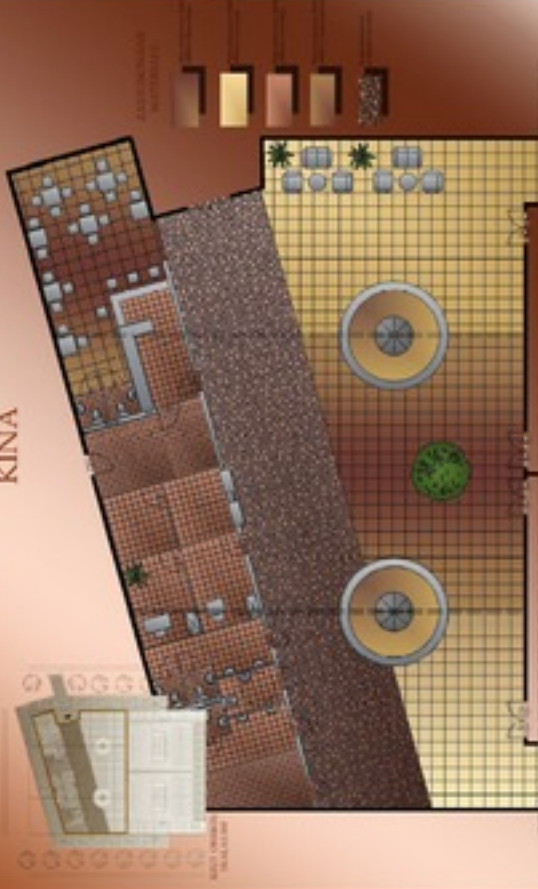

1 WNĘTRZA

PROWADZĄCI: MGR A. JAWORSKI
WYKONANI: NATALIA PIŁSzcZyNSKA

PROJEKT WNĘTRZA HOLU WEJŚCIOWEGO
KINA



2 WNĘTRZA

PROWADZĄCI: MGR A. JAWORSKI
WYKONANI: NATALIA PIŁSzcZyNSKA

PROJEKT WNEŹRZA HOLU WEJŚCIOWEGO KINA

PROJEKT A
SKALA 1:50



ZAKRESY KOLORÓW
MATERIALÓW

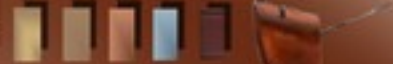

PROJEKT B+C
SKALA 1:30



DETALE KUCHENIA
SKALA 1:30



3

WNEŹRZA

PROWADZĄCY: MGR A. JAWORSKI
WYKONANIE: NATALIA PLESZCZYŃSKA



PROJEKT WNEŹRZA HOLU WEJŚCIOWEGO KINA

PROJEKT A
SKALA 1:50



ZAKRESY KOLORÓW
MATERIALÓW



PROJEKT B
SKALA 1:30



PROJEKT C
SKALA 1:30



4

WNEŹRZA

PROWADZĄCY: MGR A. JAWORSKI
WYKONANIE: NATALIA PLESZCZYŃSKA





**HEIDESTRASSE
BERLIN -MITTE
MASTER PLAN**



**HEIDESTRASSE
BERLIN -MITTE
PLAN
ZAGOSPODAROWANIA
PRZESTRZENNEGO**

HEIDESTRASSE BERLIN - MITTE



WIZUALIZACJA
TERENU

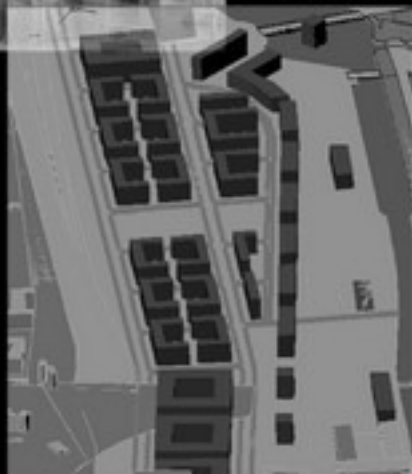

PRZEKRÓJ POPRZECZNY



HEIDESTRASSE BERILN - MITTE

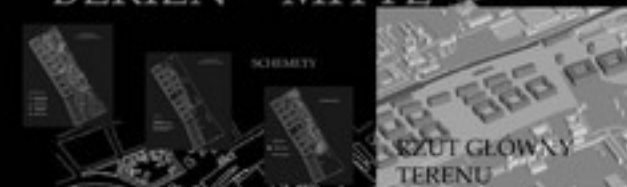

SZCZEGÓLNY
RZUT GŁÓWNY
TERENU



WIZUALIZACJE

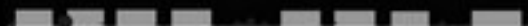

HEIDESTRASSE BERLIN - MITTE



RZUT WNETRZA
URBANISTYCZNEGO



PERSPEKTYWA
WNETRZA



HEIDESTRASSE BERLIN - MITTE

RZUT BUDYNKU
MIESZKALNEGO



PERSPEKTYWA



RZUT CENTRUM
KULTOWEGO



